Information

La Communauté de communes du Pays de Pont-Château/Saint-Gildas-des-Bois s'est attachée à respecter la démarche qualité préconisée par le Conseil général pour vous proposer 28 circuits de randonnée répartis sur 3 secteurs : Canal, Brière et Brivet

Secteur Canal : Guenrouët - Sévérac - Saint-Gildas-des-Bois

Pour aller plus loin

Vous pouvez prolonger cette balade en parcourant les circuits :
- Circuit de Melneuf (9 km)
- Circuit Paysage et patrimoine (3 km)
- Circuit du Cougou (17 km)
- Circuit des Garennes (27 km)

Le bon randonneur

Respectons les espaces naturels et protégés
Restons sur les sentiers balisés
Ne laissons ni trace de notre passage, ni déchets
Respectons la flore
Respectons la faune sauvage et la tranquillité des troupeaux
Respectons le code de la route
Gardons les chiens en laisse
Refermons les clôtures et les barrières

Idée

Le Carnet de route du Canal qui vous fera découvrir la vie et l'histoire du Canal de Nantes à Brest est disponible gratuitement dans les bureaux de l'Office de Tourisme et mairies.

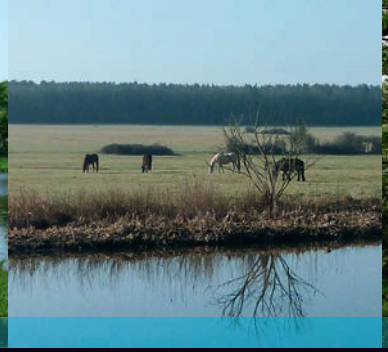

6

Circuit du Canal Guenrouët

12 km 3 h 00

Parking du quai Saint-Clair - Guenrouët

Accès
entre Guenrouët et Plessé sur la D2, parking le long du canal de Nantes à Brest.

Office de Tourisme du Pays de Pont-Château/St-Gildas-des-Bois
17 rue des Forges
44530 Saint-Gildas-des-Bois
02 40 01 40 10
www.pontchateau-saintgildasdesbois.com
otsi@cc-paysdepontchateau.fr

Laissez-vous porter par le charme paisible du canal de Nantes à Brest. Passé le quai Saint-Clair et ses activités pour toute la famille, l'ambiance redevient plus sauvage, permettant d'observer la richesse de la faune et de la flore qui entoure l'Isac. De l'autre côté du rivage, le circuit sillonne la campagne sans perdre de vue la rivière qui coule au loin.

À voir en chemin...

Le canal

Imaginez ici des centaines d'hommes, bagnards, prisonniers de guerre, soldats déserteurs, en train de creuser jour et nuit de leur main ce canal. C'était au début du 19e siècle. La canalisation des voies intérieures de Bretagne, voici la solution pour désenclaver le Centre Bretagne appelé la Sibérie Bretonne par le peu de chemins carrossables qu'elle comptait. Le canal apparaît alors comme l'élément qui facilitera les échanges et permettra ainsi le développement économique de la région. Achevé en 1842, après 23 années de travaux, le canal de Nantes à Brest serpente à travers les terres sur 364 km et compte 238 écluses qui permettent de franchir les dénivellations.

Chapelle de Carheil

La chapelle de Carheil est le dernier établissement religieux conservé parmi ceux qu'ont fait édifier Louis-Philippe et sa famille, sur le domaine privé de Carheil, les autres ayant été détruits par une explosion en 1945. Son architecture est sobre, sa façade étroite, dominée par un fronton et un clocher quadrangulaire. L'élévation compte deux niveaux : le premier est aveugle, le second comporte huit vastes baies en plein cintre dans lesquelles des vitraux ont été posés, en septembre 1847. L'iconographie bretonne et les saints patrons de Louis-Philippe tiennent une part prépondérante au sein des sujets retenus pour ces œuvres.

Halage

Emprunté sur plus de 6 km, le halage fait aujourd'hui la joie des randonneurs, cyclistes, équestres qui se baladent le long du canal. Mais avant de devenir un lieu agréable de promenade, il avait une fonction bien particulière puisqu'il servait autrefois à faire avancer les chalands qui devaient être tractés. Les chevaux, mais aussi les mariniers, les tiraient à l'aide d'un cordage relié au bateau. On dit qu'ils hâlaient, d'où le nom de halage. L'arrivée des péniches motorisées après la 1re guerre mondiale a entraîné la disparition des chevaux sur le halage. Autrefois lieu de labeur c'est aujourd'hui un lieu agréable de détente et de balade.

Crédits photos : CCPSG

Bretagne Plein Sud
La Baule - Presqu'île de Guérande
Loire Atlantique
Pays de Pont-Château Saint-Gildas-des-Bois

Circuit du Canal Guenrouët

12 km 3 h 00

6

Suivez le guide

Du parking, remontez les marches jusqu'au pont Saint-Clair, traversez-le au niveau du passage piéton et descendez sur le chemin pour rejoindre le canal de Nantes à Brest. Empruntez le chemin de halage qui suit les rives de l'Isac jusqu'à Melneuf. D'ici, vous pouvez faire un détour en continuant sur le canal pour découvrir l'écluse de Melneuf et sa maison éclusière.

1. Prenez ensuite le pont qui enjambe le canal. Passez devant la Chapelle-Oratoire de Riavaud et prenez la première route à droite en direction des Rochaux.
2. Suivez prudemment la RD 102 sur la droite pour très vite la quitter en obliquant vers la Croix-Blanche. À la Croix-Blanche, tournez à droite vers l'Ongle.
3. Juste avant les bâtiments de la ferme, tournez à gauche.
4. Tournez à droite sur le chemin et continuez tout droit vers le bourg de Guenrouët.
5. Arrivé face à des maisons, prenez à droite puis à gauche la rue de l'Abbé Verger et continuez tout droit. Attention, pour les cyclistes, une rue en sens interdit vous oblige à descendre de vélo. Derrière l'église, tournez à droite puis à gauche pour prendre le petit chemin creux surnommé « chemin des diligences ». Celui-ci vous ramènera au quai Saint-Clair.

Balisage

- Continuité du sentier
- Tournez à droite
- Tournez à gauche
- Mauvaise direction

Légende

- Départ
- Point de vue
- Aire de pique-nique
- Patrimoine remarquable

Extrait de scan 2500 - © IGN - 2014 - Autorisation n°40-14-66 - Origine CDPSG - SIG, juin 2014 - Reproduction interdite