INFORMATIONS PRATIQUES

Practical information

Rue Saint-Michel
44 350 GUÉRANDE
02 28 55 05 05
porte.saintmichel@ville-guerande.fr

HORAIRES

- 10h-18h
- 14h-18h
- 10h-20h

MAI 2021						
L	M	M	J	V	S	D
					1	2
	4	5	6	7	8	9
10	11	12	13	14	15	16
17	18	19	20	21	22	23
24	25	26	27	28	29	30

JUIN 2021						
L	M	M	J	V	S	D
	1	2	3	4	5	6
7	8	9	10	11	12	13
14	15	16	17	18	19	20
21	22	23	24	25	26	27
28	29	30				

JUILLET 2021						
L	M	M	J	V	S	D
			1	2	3	4
5	6	7	8	9	10	11
12	13	14	15	16	17	18
19	20	21	22	23	24	25
26	27	28	29	30	31	

AOÛT 2021						
L	M	M	J	V	S	D
						1
2	3	4	5	6	7	8
9	10	11	12	13	14	15
16	17	18	19	20	21	22
23	24	25	26	27	28	29

SEPTEMBRE 2021						
L	M	M	J	V	S	D
		1	2	3	4	5
6	7	8	9	10	11	12
13	14	15	16	17	18	19
20	21	22	23	24	25	26
27	28	29	30			

OCTOBRE 2021						
L	M	M	J	V	S	D
				1	2	3
4	5	6	7	8	9	10
11	12	13	14	15	16	17
18	19	20	21	22	23	24
25	26	27	28	29	30	31

NOVEMBRE 2021						
L	M	M	J	V	S	D
	1	2	3	4	5	6
7	8	9	10	11	12	13
14	15	16	17	18	19	20
21	22	23	24	25	26	27
28	29	30				

DÉCEMBRE 2021						
L	M	M	J	V	S	D
		1	2	3	4	5
6	7	8	9	10	11	12
13	14	15	16	17	18	19
20	21	22	23	24	25	26
27	28	29	30	31		

JANVIER 2022						
L	M	M	J	V	S	D
					1	2
3	4	5	6	7	8	9
10	11	12	13	14	15	16
17	18	19	20	21	22	23
24	25	26	27	28	29	30

FÉVRIER 2022						
L	M	M	J	V	S	D
	1	2	3	4	5	6
7	8	9	10	11	12	13
14	15	16	17	18	19	20
21	22	23	24	25	26	27
28						

Durée de la visite : 1h à 1h30 environ. Fermeture de la billetterie 1h avant.

Visit duration : a minimum of 1 hour. Closing of the ticket office 1 h before.

TARIFS

Adulte : 6 € / Étudiant, demandeur d'emploi, senior : 5 €
Moins de 18 ans : gratuit
Adult : 6 € / Student, senior, jobseeker : 5 €
Free under 18 years old

Visite guidée : + 2 € / *Guided tour : + 2 €*

COUPE-FILE
En période de forte affluence, pensez à acheter votre billet à l'avance, sur place ou en ligne sur labaule-guerande.com

ACCESSIBILITÉ

Uniquement l'accueil et la vidéo découverte au rez-de-chaussée.
Seuls les chiens guides d'aveugles sont autorisés.

VILLE D'ART ET D'HISTOIRE

MUSÉE DE GUÉRANDE
PORTE SAINT-MICHEL

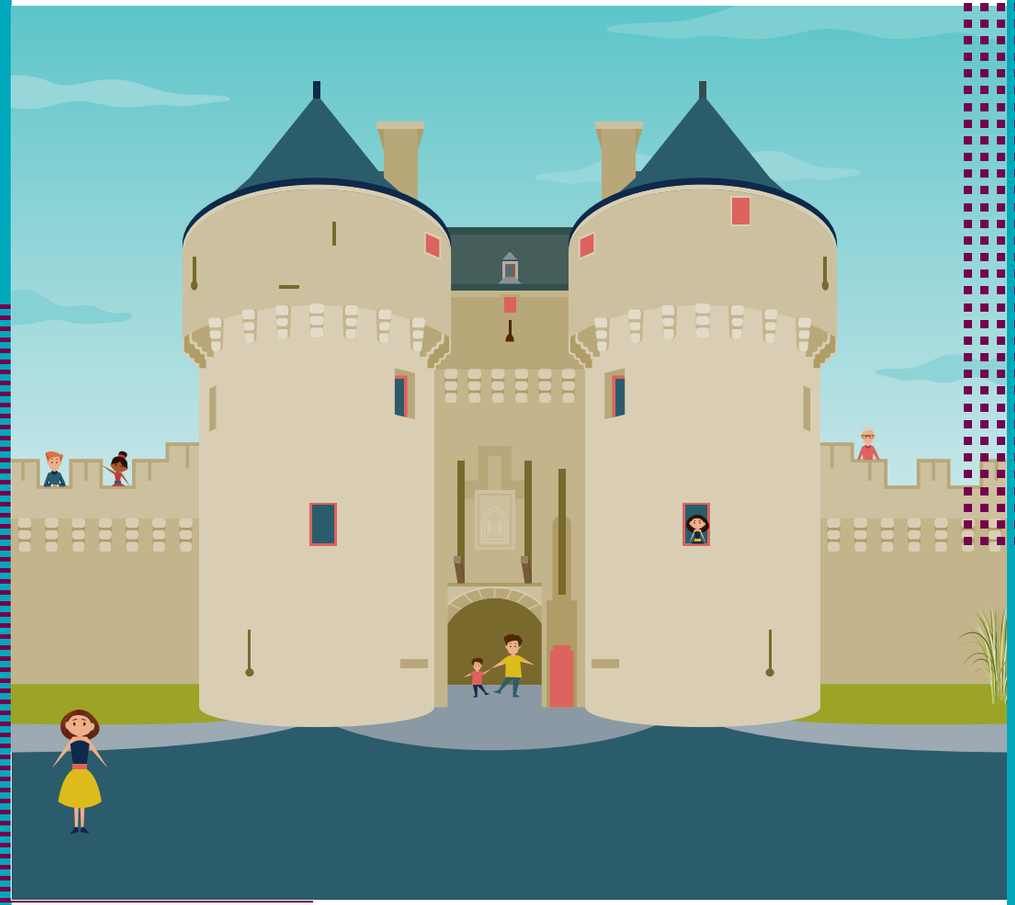

NOUVELLES EXPOSITIONS ET VISITES GUIDÉES

porte.saintmichel@ville-guerande.fr
02 28 55 05 05

© illustration : www.lenart-graphist

UN MONUMENT, DEUX EXPOSITIONS

POUR UNE VISITE TOTALEMENT RENOUVELÉE !

CÔTÉ MONUMENT

Après de spectaculaires travaux de restauration, explorez de nouveau la porte Saint-Michel et émerveillez-vous de sa splendeur retrouvée. Imprégnez-vous de l'histoire de ce lieu si emblématique, logis du capitaine de ville au temps des ducs de Bretagne. Grâce à son exposition, elle n'aura plus aucun secret pour vous. Vous terminerez votre visite sur les remparts à contempler une vue imprenable sur la cité médiévale.

Guided or self tour of the historic monument
After spectacular restoration works, come explore the Saint-Michel gate and marvel how it regained its former splendour. Immerse yourself in the history of this emblematic place, known as the captain's dwelling back in the days of the dukes of Brittany. Thanks to its exhibition, the gate won't hold any secrets for you anymore. You will finish your visit on the ramparts to contemplate the stunning panorama over the medieval city.

INCLUS DANS VOTRE VISITE : l'accès à près d'1/3 des remparts !

CÔTÉ MUSÉE

Exposition temporaire : Le costume, entre identité et clichés

Faites un pas de côté et plongez dans l'histoire des costumes dits « régionaux », devenus symboles identitaires du territoire. Leur représentation, influencée par l'imagerie bretonne et exacerbée par le développement touristique, s'est figée au fil des décennies, véhiculant ainsi stéréotypes et clichés… Mais c'est oublier que le costume est changeant, vivant et multiple. L'exposition, en questionnant nos préjugés et idées reçues, nous invite à poser un regard neuf sur le costume et à démêler le vrai du faux !

Temporary exhibition : The traditional costum, between identity and clichés
Dive into the history of the regional costumes, which have become identifying symbols of the territory. Over decades, their depiction slowly came down to a frozen and stereotyped vision, influenced by the Breton imagery and exacerbated by the tourism development. This is to forget that the costume is living, changing and multiple. This exhibition invites you to take a fresh look on the traditional costumes and to unravel the true from the false !

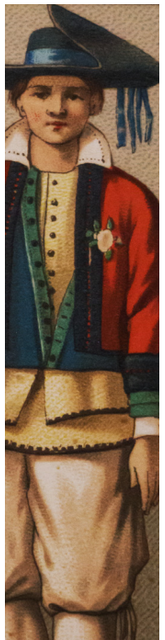

VOTRE VISITE

Prenez le temps d'une visite guidée pour découvrir les secrets du monument ou d'un atelier pour partager avec vos enfants un moment en famille. En libre ou en guidée, vous découvrirez tout au long de votre visite des manipulations et des jeux qui permettront aux plus petits comme aux plus grands de s'amuser.